附件2：金属科技加工及绿色装配式建筑项目设计方案（变更后）

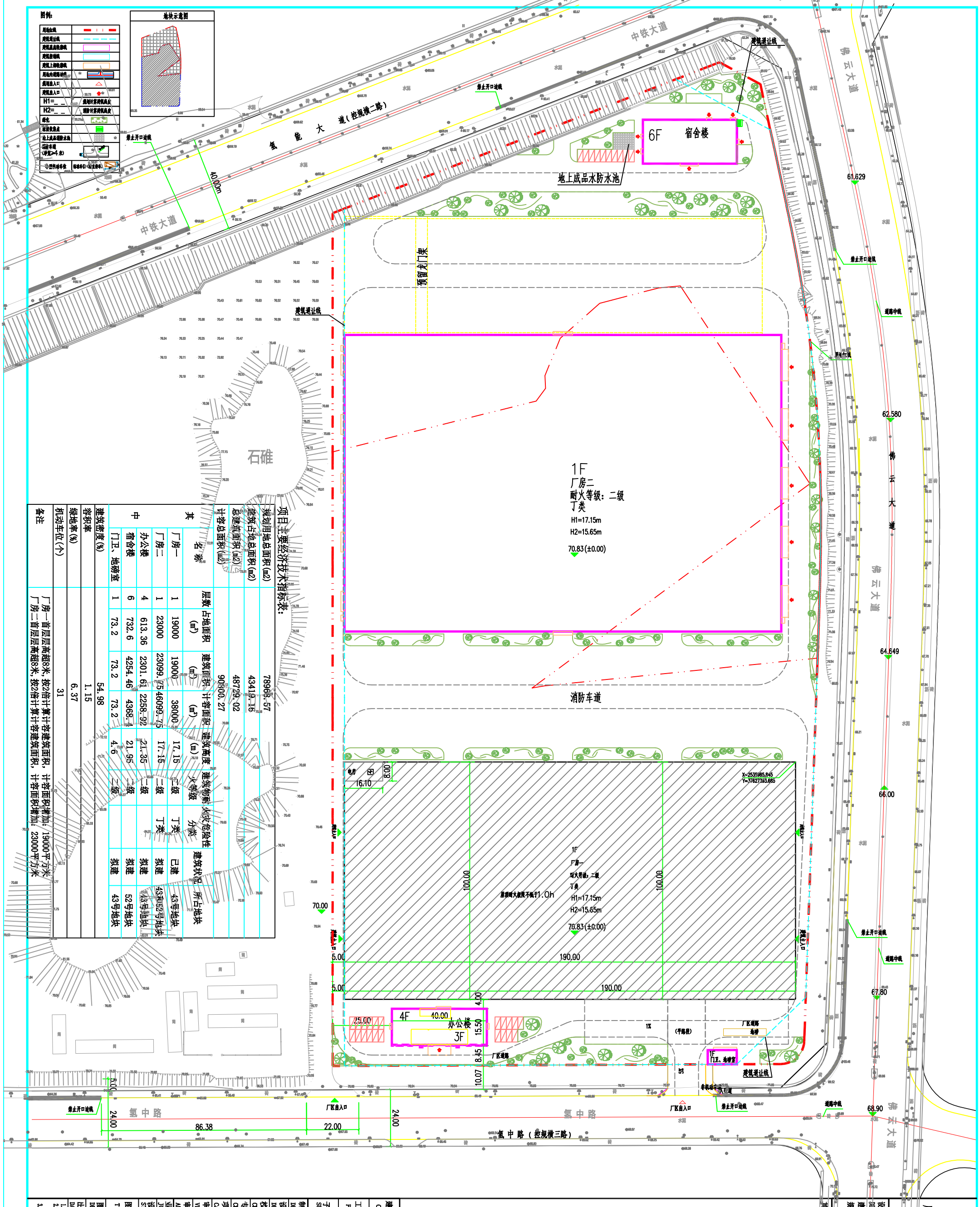

项目主要经济技术指标表：

名称		层数	占地面积（m²）	建筑面积（m²）	计容面积（m²）	建筑高度（m）	建筑物耐火等级	火灾危险性分类	建筑状态	所占地块
规划用地总面积(m2)					78968.57					
建筑占地总面积(m2)					43419.16					
总建筑面积(m2)					48729.02					
计容总面积(m2)					90600.27					
其中	厂房一	1	19000	19000	38000	17.15	二级	丁类	已建	43号地块
	厂房二	1	23000	23099.75	46099.75	17.15	二级	丁类	拟建	43和52号地块
	办公楼	4	613.36	2301.61	2258.92	21.35	二级		拟建	43号地块
	宿舍楼	6	732.6	4254.46	4368.4	21.95	二级		拟建	52号地块
	门卫、地磅室	1	73.2	73.2	73.2	4.6	二级		拟建	43号地块
建筑密度(%)			54.98							
容积率			1.15							
绿地率(%)			6.37							
机动车位(个)			31							
备注	厂房一首层层高超8米，按2倍计算计容建筑面积，计容面积增加：19000平方米 厂房二首层层高超8米，按2倍计算计容建筑面积，计容面积增加：23000平方米									

建设单位 CLIENT	安恒绿色建筑科技（云浮）有限公司
工程名称 PROJECT	金属科技加工及绿色装配式建筑项目（二期）（变更二）
子项名称 SUB-ITEM NO.	
制图 DRAWN BY	谢丽晶
设计 DESIGNED BY	谢丽晶
校对 CHECKED BY	郑邦鹏
专业负责人 CHIEF ENGI.	郑邦鹏
项目负责人 CAPTAIN	李汝声
审核 VFERIFIED BY	李汝声
审定 APPROVED BY	陈钰秀
业务号 JOB NO.	
设计阶段 STATUS	建筑-报建图
图纸名称 TITTLE	总平面图（变更二）
图号 DRAWING NO.	ZT-01
出图日期 DATE	2025.05
版次 NO.	

1.本图未加盖本院出图专用章无效。
2.本图的版权归广东省华城建筑设计有限公司所有，未经我公司书面许可不得翻印、复用。
3.不得根据图纸尺寸施工，如有比例不详等处，请在施工前与我公司会商，不得自行处理。

广东省华城建筑设计有限公司
GUANGDONG HUACHENG DESIGN INSTITUTE Co.,Ltd

设计证书编号：
DESIGN GRADE & CERTIFICATE NO:
建筑工程甲级：A14402037
规划编制乙级：2344076

其他：